



FICHA TÉCNICA REFERENCIAL DE PUNTO CRÍTICO PARA EL MANTENIMIENTO DE CAUCE, EN EL SECTOR LUCMA, DISTRITO VILCABAMBA, PROVINCIA LA CONVENCION, DEPARTAMENTO DE CUSCO

FTR-MC-PREV N° 0525-2025 ANA-AAA.UV-ALA.CV

PROPUESTA DE LA ACTIVIDAD: LIMPIEZA Y DESCOLMATACIÓN PARA EL MANTENIMIENTO DEL CAUCE DE LA QUEBRADA HUARACAHUAYCCO, SECTOR LUCMA, DISTRITO VILCABAMBA, PROVINCIA LA CONVENCION, DEPARTAMENTO DE CUSCO

1. UBICACIÓN:

AAA ALA Fecha

1.1. Ubicación política

Departamento Provincia Distrito Sector

1.2. Ubicación hidrográfica

Unidad hidrográfica Cuerpo de agua

1.3. Ubicación geográfica - Coordenadas UTM (Datum: WGS 84)

	Inicial			Final			Margen	Observación
	Este (X):	Norte (Y):	Zona	Este (X):	Norte (Y):	Zona		
TRAMO	724148 m	8554528 m	18L	723922 m	8554674 m	18L	EJE DE QDA.	

2.- EVALUACIÓN DE LA ZONA EXPUESTA A INUNDACIONES::

2.1.- TIPO DE PELIGRO

inundacion flujo de detritos ☒ erosion fluvial ☒

2.2. NIVEL DE PELIGRO

Alto ☒ Muy Alto ☐

2.3.- GEOLOGIA

En la carta geológica del Ingemmet, Dentro del área de estudio se aprecian fallas que afectan a las rocas desde el Paleozoico hasta el Cenozoico, donde se presentan pliegues y fallas de dirección E-O. Se resalta el Sinclinal de Vilcabamba, el Anticlinal de Pucyura (Carlotto et al., 1999). Las unidades litoestratigráficas que afloran en la zona inspeccionada y alrededores corresponden a afloramientos de rocas volcano sedimentarias del Grupo Mitu y sedimentarias del Grupo Ambo y Copacabana además de formaciones Maras, Vilquechico, Auzangate y Muñani, particularmente se han identificado depósitos glacio - fluviales y coluviales que han sido acumulados desde el Pleistoceno hasta la actualidad, las laderas de la quebrada Huaracahuaycco, se encuentran poco consolidadas y están compuestos por una litología variada con bloques, gravas con formas subangulosas a subredondeadas, en matriz arenosa, los cuales son susceptibles a generar nuevos movimientos en masa. Predominan mayormente rocas metamórficas (pizarras, cuarcitas, filitas y areniscascuarcíticas). Se ha constatado que el tipo de suelo en el tramo de evaluación es parte arenoso (mayores de 0.1 mm) y gravoso (mayores a 2 mm), en las zonas de asentamientos y erosión fluvial.

Gravoso	70%	Arenas	25%	Limo y arcillas	5%
Gravoso(Mayores a 2 mm), Arenoso(2 mm - 0.1 mm) y Arcilloso(menores de 0.1 mm)					

Los tipos de materiales existentes en el cauce del quebrada son: arena, grava, piedra y grandes cantidades de hormigón. No existen canteras de extracción de material de acarreo.

Geodinamica externa:

Lluvias:

En la zona de estudio la actividad pluvial, en condiciones normales afecta relativamente sin embargo; en eventos extraordinarios como el Fenómeno El Niño, la periódica intensidad pluvial causa daños debido al volumen de precipitaciones, la velocidad de escorrentía, superficie de drenaje y caudal de microcuencas.

Erosion Pluvial:

Se presenta en mayor o menor grado de intensidad en las planicies a lo largo de la Quebrada Huaracahuaycco. Las principales causas de su ocurrencia son el incremento brusco de las escorrentías en cada temporada de lluvias, y las variaciones de su dinámica fluvial, trayendo consigo sedimentos y material flotante de aguas arriba. Por lo que que la erosión tiende afectar a las riberas naturales y artificiales.

No se ha presentado caída de rocas de los cerros y según testimonios de los pobladores no se ha presentado reptación en las zonas altas de las quebradas.

Inundaciones:

Se tiene registro de inundaciones en el año 2015, trayendo considerables daños a los habitantes de la comunidad campesina de Lucma, ubicado hacia ambos márgenes de la quebrada Huaracahuaycco, inundación que causó pérdida de bienes materiales, caída de puente peatonal, destrucción de infraestructura vial, infraestructura hidráulica, desaparición de terrenos agrícolas en producción y de infraestructura de servicios.

En los años 2020-2021, hubo desbordes tanto para el margen derecha como para el margen izquierda, afectando a viviendas y cultivos.

Existe erosión fluvial constante, por la crecida de la quebrada en épocas de avenidas.

2.4.- HIDROLOGÍA

Existe una estación pluviométrica que registra los caudales en épocas de avenida, entre los meses Diciembre - Abril, en el río Huallaga, instalada en el año 2015, sin embargo no se tiene registros históricos por ende de acuerdo a la huella en el cauce de la quebrada y a los caudales que se vienen registrando se puede inferir un caudal de máximas avenidas de 22.50 m³/s aproximadamente.

2.5.- ELEMENTOS EXPUESTOS:

DESCRIPCIÓN	CANT.	UNIDAD	COMENTARIO
01. POBLACION AFECTADA	100	Hab.	
02. VIVIENDAS EN RIESGO:	20	UNIDAD	
03. INSTITUCION EDUCATIVA:	1		I.E de Lucma
04. CENTROS DE SALUD	1	UNIDAD	Establecimiento de salud
05. AREAS DE CULTIVO:	2 Ha	Ha.	
06. CABEZAS DE GANADO:	0		
07. INFRAESTRUCTURA DE RIEGO (Canal, Bocatoma, Reservorio, Otros)	0		
08. INFRAESTRUCTURA VIAL (Km)	0.06	Km	60 m
09. INFRAESTRUCTURA DE SERVICIOS (agua y saneamiento)	0		
10. INFRAESTRUCTURA ELECTRICA	0		
11. OTROS			

3.- PROPUESTA TECNICA:

3.1.- Actividades

Tipo	Unidad de medida	Cantidad	Descripción de la propuesta	Observaciones
LIMPIEZA Y DESCOLMATACIÓN	km	0.51	Limpieza y descolmatación del cauce de la Quebrada Huaracahuaycco, en una longitud de 505.00 m.	
CONFORMACIÓN DE DIQUE CON MATERIAL PROPIO	Km	1.01	Conformación de bordos con material propio en ambos márgenes de la Quebrada Huaracahuaycco.	
ELIMINACIÓN DE MATERIAL EXCEDENTE	m ³	416.63	Eliminación de material excedente	

4.-ESQUEMA DE PROPUESTA TÉCNICA:

VISTA DE PERFIL

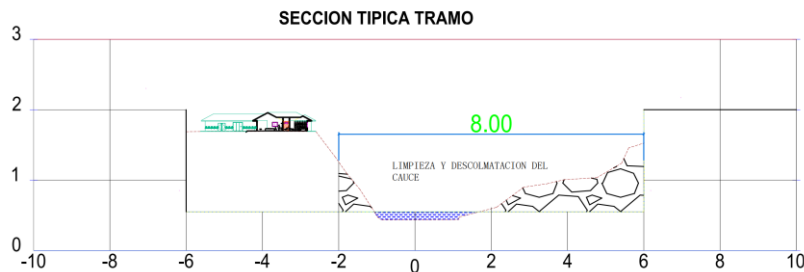

5.- IMAGEN SATELITAL DE ZONA VULNERABLE(GOOGLE EARTH)

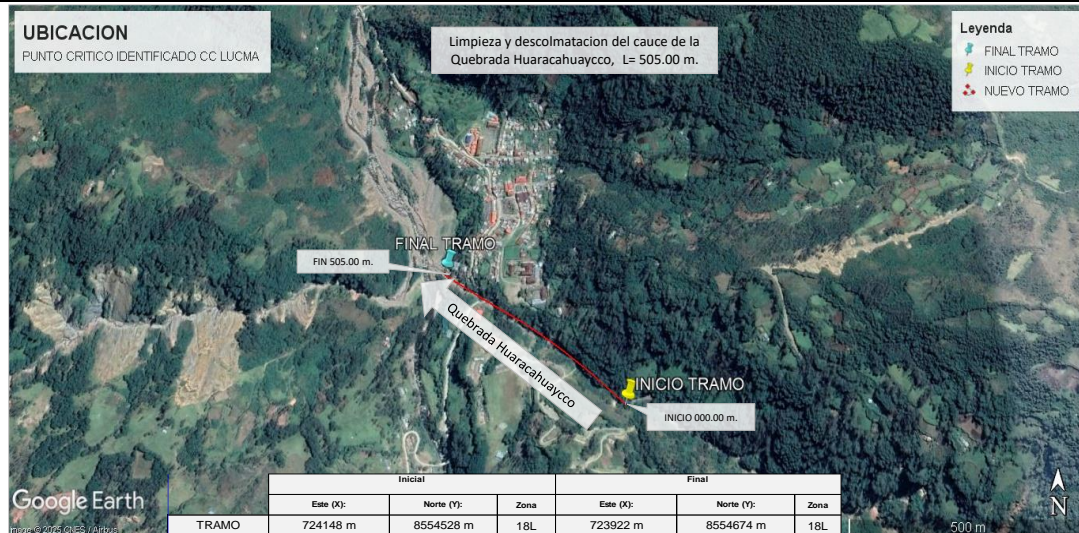

6. PANEL FOTOGRÁFICO DE ZONA VULNERABLE



FOTO N°01: SE MUESTRA CAUCE DE LA QUEBRADA HUARACAHUAYCCO, COLMATADO, REQUIERE DE LIMPIEZA Y DESCOLMATACIÓN.



FOTO N°02: SE MUESTRA CAUCE DE LA QUEBRADA HUARACAHUAYCCO, COLMATADO, REQUIERE DE LIMPIEZA Y DESCOLMATACIÓN.

7.- PRESUPUESTO ESTIMADO:

ITEM	DESCRIPCIÓN	UND.	METRADO	PRECIO S/.	PARCIAL S/.
LIMPIEZA Y DESCOLMATACIÓN, L=505.00 m					
1.00	OBRAS PROVISIONALES				4,590.49
1.01	CARTEL DE IDENTIFICACION DE LA ACTIVIDAD 3.60 x 4.80 m	und.	1.00	1,778.59	1,778.59
1.02	CASETA DE GUARDIANIA Y/O ALMACEN	m2	30.00	93.73	2,811.90
2.00	TRABAJOS PRELIMINARES				25,923.32
2.01	MOVILIZACION Y DESMOVILIZACION DE EQUIPOS Y MAQUINARIA	vje	2.00	10,021.59	20,043.18
2.02	RAMPAS DE ACCESO A LA ACTIVIDAD	m3	240.00	6.03	1,447.20
2.03	TRAZO Y REPLANTEO	Km	0.51	1,881.02	959.32
2.04	CONTROL TOPOGRAFICO	Km	0.51	2,830.63	1,443.62
2.05	DESVIO DEL RIO	M	100.00	20.30	2,030.00
3.00	MOVIMIENTO DE TIERRAS				84,284.19
3.01	LIMPIEZA Y DESCOLMATACION DE CAUCE DE RIO	m3	4,545.00	7.33	33,314.85
3.02	CONFORMACION DE BORDOS CON MATERIAL PROPIO	m3	3,787.50	7.65	28,974.38
3.03	PERFILADO Y REFINE EN TALUD DE BORDOS	m2	4,040.00	3.95	15,958.00
3.04	ELIMINACION DE MATERIAL EXCEDENTE D=5 km	m3	416.63	14.49	6,036.97
COSTO DIRECTO					114,798.01
GASTOS GENERALES (8%CD)					9,183.84
UTILIDAD (5%CD)					5,739.90
SUB TOTAL					129,721.75
IGV (18%)					23,349.91
TOTAL					153,071.66
SUPERVISIÓN (3%CD)					3,443.94
FICHA DEFINITIVA					10,000.00
PRESUPUESTO TOTAL					166,515.60

SON: CIENTO SESENTA Y SEIS MIL QUINIENTOS QUINCE CON 60/100 SOLES

8.- CRONOGRAMA DE EJECUCIÓN

ITEM	ACTIVIDAD	UNID.	DIAS	PLAZO DE EJECUCION (DÍAS)							
				MES 01				MES 2			
				I	II	III	IV	I	II	III	IV
1.00	LIMPIEZA Y DESCOLMATACIÓN, L=505.00 m										
01.01	OBRAS PROVISIONALES										
01.01.01	CARTEL DE IDENTIFICACION DE LA ACTIVIDAD 3.60 x 4.80 m	und	1.00	■							
01.01.02	MOVILIZACION Y DESMOVILIZACION DE EQUIPOS Y MAQUINARIA	vje	1.00	■							
01.02	OBRAS PRELIMINARES										
01.02.01	RAMPAS DE ACCESO A LA ACTIVIDAD	m3	1	■			■				
01.02.02	TRAZO Y REPLANTEO	km	3.00	■	■	■					
01.02.03	CONTROL TOPOGRAFICO	km	1.00	■							
01.03	MOVIMIENTO DE TIERRAS										
01.03.01	LIMPIEZA Y DESCOLMATACION DE CAUCE DE RIO	m3	5.00	■	■	■	■				
01.03.03	CONFORMACION Y PERFILADO DE DIQUE CON MATERIAL PROPIO	m3	5.00		■	■	■				
01.03.04	PERFILADO Y REFINE EN TALUD DE DIQUE	m2	4.00			■	■				
01.03.05	ELIMINACION DE MATERIAL EXCEDENTE D=5 Km	m3	1.00				■				

ACTIVIDADES A REALIZAR PARA EL CUMPLIMIENTO DE LA OBRA

ITEM	ACTIVIDADES	MES 1		MES 2		MES 3	
		15	30	15	30	15	30
1	CONTRATACION	■					
2	EJECUCION	■	■	■	■	■	■
3	SUPERVISION	■	■	■	■	■	■
4	SEGUIMIENTO	■	■	■	■	■	■
5	LIQUIDACION					■	■

Fecha de elaboración de la ficha:

7/10/2025

NOTA : * LA PRESENTE FICHA TÉCNICA REFERENCIAL DE PREVENCIÓN PARA LIMPIEZA, DESCOLMATACIÓN Y CONFORMACION DE DIQUE CON MATERIAL PROPIO EN CAUCES EN RÍOS Y QUEBRADAS, CONTIENE INFORMACION REFERENCIAL RESPECTO AL PRESUPUESTO, METRADOS, COSTOS UNITARIOS E INSUMOS; DEBIENDO SER LA FICHA TECNICA DEFINITIVA LA QUE ESTABLEZCA EL PRESUPUESTO DE LA ACTIVIDAD.

* LA PROPUESTA TECNICA ES REFERENCIAL Y PUEDE VARIAR DE ACUERDO AL ESTUDIO DE LA FICHA TECNICA DEFINITIVA



PERÚ

Ministerio
de Desarrollo Agrario
y Riego

PRESUPUESTO REFERENCIAL DE LA ACTIVIDAD

Presupuesto: LIMPIEZA Y DESCOLMATACIÓN PARA EL MANTENIMIENTO DEL CAUCE DE LA QUEBRADA HUARACAHUAYCCO, SECTOR LUCMA, DISTRITO VILCABAMBA, PROVINCIA LA CONVENCIÓN, DEPARTAMENTO DE CUSCO.

Lugar: SECTOR LUCMA, DISTRITO VILCABAMBA, PROVINCIA LA CONVENCIÓN, DEPARTAMENTO DE CUSCO.

Fecha : 6/10/2025

ITEM	DESCRIPCIÓN	UND.	METRADO	PRECIO S/.	PARCIAL S/.
LIMPIEZA Y DESCOLMATACIÓN, L=505.00 m					
1.00	OBRAS PROVISIONALES				4,590.49
1.01	CARTEL DE IDENTIFICACION DE LA ACTIVIDAD 3.60 x 4.80 m	und.	1.00	1,778.59	1,778.59
1.02	CASETA DE GUARDIANIA Y/O ALMACEN	m2	30.00	93.73	2,811.90
2.00	TRABAJOS PRELIMINARES				25,923.32
2.01	MOVILIZACION Y DESMOVILIZACION DE EQUIPOS Y MAQUINARIA	vje	2.00	10,021.59	20,043.18
2.02	RAMPAS DE ACCESO A LA ACTIVIDAD	m3	240.00	6.03	1,447.20
2.03	TRAZO Y REPLANTEO	Km	0.51	1,881.02	959.32
2.04	CONTROL TOPOGRAFICO	Km	0.51	2,830.63	1,443.62
2.05	DESVIO DEL RIO	M	100.00	20.30	2,030.00
3.00	MOVIMIENTO DE TIERRAS				84,284.19
3.01	LIMPIEZA Y DESCOLMATACION DE CAUCE DE RIO	m3	4,545.00	7.33	33,314.85
3.02	CONFORMACION DE BORDOS CON MATERIAL PROPIO	m3	3,787.50	7.65	28,974.38
3.03	PERFILADO Y REFINE EN TALUD DE BORDOS	m2	4,040.00	3.95	15,958.00
3.04	ELIMINACION DE MATERIAL EXCEDENTE D=5 km	m3	416.63	14.49	6,036.97
COSTO DIRECTO					114,798.01
GASTOS GENERALES (8%CD)					9,183.84
UTILIDAD (5%CD)					5,739.90
SUB TOTAL					129,721.75
IGV (18%)					23,349.91
TOTAL					153,071.66
SUPERVISIÓN (3%CD)					3,443.94
FICHA DEFINITIVA					10,000.00
PRESUPUESTO TOTAL					166,515.60

SON: CIENTO SESENTA Y SEIS MIL QUINIENTOS QUINCE CON 60/100 SOLES

NOTA: EL PRESUPUESTO ES REFERENCIAL, DEBIENDO SER LA FICHA TECNICA DEFINITIVA LA QUE ESTABLEZCA EL PRESUPUESTO FINAL DE LA ACTIVIDAD U OBRA

PLANILLA GENERAL DE METRADOS REFERENCIAL DE LA ACTIVIDAD

Proyecto: LIMPIEZA Y DESCOLMATACIÓN PARA EL MANTENIMIENTO DEL CAUCE DE LA QUEBRADA HUARACAHUAYCCO, SECTOR LUCMA, DISTRITO VILCABAMBA, PROVINCIA LA CONVENCION, DEPARTAMENTO DE CUSCO.

Ubicación: SECTOR LUCMA, DISTRITO VILCABAMBA, PROVINCIA LA CONVENCION, DEPARTAMENTO DE CUSCO.

Fecha : 6/10/2025

Item	Descripción	Unid.	Nro veces	Dimensiones			Parcial	Total
				Largo	Ancho	Altura		
LIMPIEZA Y DESCOLMATACIÓN, L=505.00 m								
1.00	TRABAJOS PROVISIONALES							
1.01	CARTEL DE IDENTIFICACION DE LA ACTIVIDAD 3.60 x 4.80 m	und.	1.00				1.00	1.00
1.02	CASETA DE GUARDIANIA Y/O ALMACEN	m2	1.00	6.00	5.00		30.00	30.00
2.00	TRABAJOS PRELIMINARES							
2.01	MOVILIZACION Y DESMOVILIZACION DE EQUIPOS Y MAQUINARIA	vje	2.00				2.00	2.00
2.02	RAMPAS DE ACCESO A LA ACTIVIDAD	m3						240.00
			1.00	15.00	4.00	4.00	240.00	
2.03	TRAZO Y REPLANTEO	Km	1.00				0.51	0.51
	Descolmatacion			505.00				
	Enrocado			0.00				
2.04	CONTROL TOPOGRAFICO	KM	1.00				0.51	0.51
	Descolmatacion			505.00				
	Enrocado			0.00				
2.05	DESIVIO DEL RIO	M	1.00	100.00	1.00		100.00	100.00
1.03	MOVIMIENTO DE TIERRAS							
01.03.01	LIMPIEZA Y DESCOLMATACIÓN DEL CAUCE	m3	1.00	505.00	10.00	0.90	4,545.00	4,545.00
01.03.02	CONFORMACIÓN DE BORDOS CON MATERIAL PROPIO	m3	2.00	505.00	2.50	1.50	3,787.50	3,787.50
01.03.03	PERFILADO Y REFINE DE BORDOS.	m2	2.00	505.00	4.00		4,040.00	4,040.00
01.03.04	ELIMINACIÓN DE MATERIAL EXCEDENTE	m3	1.00	esp =	10%		416.63	416.63

DIMENSIONES DE

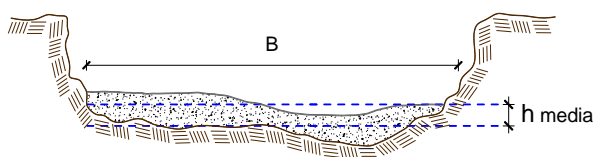

h media = 0.90 m
 B = 8.0 m

NOTA: LOS METRADOS SON REFERENCIALES, DEBIENDO SER LA FICHA TECNICA DEFINITIVA LA QUE ESTABLEZCA LOS VALORES FINALES, DE ACUERDO AL PLANTEAMIENTO ESTRUCTURAL



Análisis de precios unitarios Referencial de la Actividad

LIMPIEZA Y DESCOLMATACIÓN PARA EL MANTENIMIENTO DEL CAUCE DE LA QUEBRADA HUARACAHUAYCCO, SECTOR LUCMA, DISTRITO VILCABAMBA, PROVINCIA LA CONVENCIÓN, DEPARTAMENTO DE CUSCO.

Partida	01.01	CASETA DE GUARDIANIA Y/O ALMACEN					
Rendimiento	m2/DIA	20.0000		EQ. 20.0000	Costo unitario directo por : m2	93.73	
Código	Descripción Recurso	Unidad	Cuadrilla	Cantidad	Precio S/.	Parcial S/.	
Mano de Obra							
0101010003	OPERARIO	hh	1.0000	0.4000	28.46	11.38	
0101010004	OFICIAL	hh	1.0000	0.4000	22.40	8.96	
0101010005	PEON	hh	1.0000	0.4000	20.29	8.12	
							28.46
Materiales							
02041200010005	CLAVOS PARA MADERA CON CABEZA L	kg		0.2500	7.25	1.81	
0204180008	CALAMINA GALVANIZADA e=0.14 mm	m2		0.8000	9.60	7.68	
0231010001	MADERA TORNILLO	p2		6.0000	7.00	42.00	
02310500010007	TRIPLAY LUPUNA E= 6 mm	m2		0.7500	17.24	12.93	
							64.42
Equipos							
0301010006	HERRAMIENTAS MANUALES	%mo		3.0000	28.46	0.85	
							0.85
Partida	01.02	CARTEL DE IDENTIFICACION DE ACTIVIDAD					
Rendimiento	und/DIA	1.0000		EQ. 1.0000	Costo unitario directo por : und	1,778.59	
Código	Descripción Recurso	Unidad	Cuadrilla	Cantidad	Precio S/.	Parcial S/.	
Mano de Obra							
0101010003	OPERARIO	hh	1.0000	8.0000	28.46	227.68	
0101010005	PEON	hh	2.0000	16.0000	20.29	324.64	
							552.32
Materiales							
02041200010009	CLAVOS PARA MADERA CON CABEZA L	kg		2.0000	7.25	14.50	
0207030001	HORMIGON	m3		0.4800	40.00	19.20	
0213010001	CEMENTO PORTLAND TIPO I (42.5 kg)	bol		1.2000	30.00	36.00	
0231010001	MADERA TORNILLO	p2		70.0000	7.00	490.00	
02901500260004	GIGANTOGRAFIA SEGUN DISEÑO	und		1.0000	650.00	650.00	
							1,209.70
Equipos							
0301010006	HERRAMIENTAS MANUALES	%mo		3.0000	552.32	16.57	
							16.57



Partida	02.01		MOVILIZACION Y DESMOVILIZACION DE MAQUINARIAS Y EQUIPOS				
Rendimiento	glb/DIA	1.0000		EQ. 1.0000	Costo unitario directo por : glb	10,021.59	
Código	Descripción Recurso	Unidad	Cuadrilla	Cantidad	Precio S/.	Parcial S/.	
	Mano de Obra						
0101010005	PEON	hh	6.0000	48.0000	20.29	973.92	
						973.92	
	Equipos						
0301010006	HERRAMIENTAS MANUALES	%mo		3.0000	973.92	29.22	
03012200010004	CAMION PLATAFORMA 4 x 6 300 HP 19	hm	0.7500	6.0000	452.00	2,712.00	
0301220011	CAMION SEMI TRAYLER 6 x4 330 HP 35`	hm	1.8750	15.0000	420.43	6,306.45	
						9,047.67	
Partida	02.03		RAMPAS DE ACCESO A LA ACTIVIDAD				
Rendimiento	m3/DIA	1,000.0000		EQ. 1,000.0000	Costo unitario directo por : m3	6.03	
Código	Descripción Recurso	Unidad	Cuadrilla	Cantidad	Precio S/.	Parcial S/.	
	Mano de Obra						
0101010005	PEON	hh	1.0000	0.0080	20.29	0.16	
0101010010	OFICIAL (CONTROLADOR)	hh	0.1000	0.0008	22.40	0.02	
						0.18	
	Equipos						
0301010006	HERRAMIENTAS MANUALES	%mo		3.0000	0.18	0.01	
03011800020002	TRACTOR DE ORUGAS DE 300-330 HP	hm	1.0000	0.0080	729.50	5.84	
						5.85	
Partida	02.04		TRAZO Y REPLANTEO				
Rendimiento	km/DIA	0.5000		EQ. 0.5000	Costo unitario directo por : km	1,881.02	
Código	Descripción Recurso	Unidad	Cuadrilla	Cantidad	Precio S/.	Parcial S/.	
	Mano de Obra						
0101010003	OPERARIO	hh	0.1000	1.6000	28.46	45.54	
0101010005	PEON	hh	0.5000	8.0000	20.29	162.32	
0101030000	TOPOGRAFO	hh	1.0000	16.0000	29.42	470.72	
01010300030003	AYUDANTE DE TOPOGRAFIA	hh	0.5000	8.0000	22.40	179.20	
						857.78	
	Materiales						
02040300010043	FIERRO 3/8"	var		0.5000	22.30	11.15	
0213010001	CEMENTO PORTLAND TIPO I (42.5 kg)	bol		3.6000	30.00	108.00	
02130300010003	YESO BOLSA 25 kg	bol		3.0000	20.00	60.00	
0231040001	ESTACAS DE MADERA	und		50.0000	4.65	232.50	
0240020001	PINTURA ESMALTE	gal		0.3500	60.17	21.06	
						432.71	
	Equipos						
0301000014	MIRAS	día	2.0000	4.0000	17.36	69.44	
0301000015	JALONES	día	4.0000	8.0000	14.96	119.68	
0301000022	ESTACION TOTAL	he	1.0000	16.0000	23.48	375.68	
0301010006	HERRAMIENTAS MANUALES	%mo		3.0000	857.78	25.73	
						590.53	



Partida	02.05	CONTROL TOPOGRAFICO					
Rendimiento	km/DIA	0.2000		EQ. 0.2000	Costo unitario directo por : km	2,830.63	
Código	Descripción Recurso	Unidad	Cuadrilla	Cantidad	Precio S/.	Parcial S/.	
	Mano de Obra						
0101010004	OFICIAL	hh	0.1000	4.0000	22.40	89.60	
0101010005	PEON	hh	0.5000	20.0000	20.29	405.80	
0101030000	TOPOGRAFO	hh	1.0000	40.0000	29.42	1,176.80	
01010300030003	AYUDANTE DE TOPOGRAFIA	hh	0.2500	10.0000	22.40	224.00	
						1,896.20	
	Materiales						
02130300010003	YESO BOLSA 25 kg	bol		3.0000	20.00	60.00	
0231040001	ESTACAS DE MADERA	und		50.0000	4.65	232.50	
0240020001	PINTURA ESMALTE	gal		0.2500	60.17	15.04	
						307.54	
	Equipos						
0301000023	NIVEL TOPOGRAFICO	hm	1.0000	40.0000	14.25	570.00	
0301010006	HERRAMIENTAS MANUALES	%mo		3.0000	1,896.20	56.89	
						626.89	
Partida	02.06	DESVIO DE CAUCE DE RIO					
Rendimiento	m/DIA	320.0000		EQ. 320.0000	Costo unitario directo por : m	20.30	
Código	Descripción Recurso	Unidad	Cuadrilla	Cantidad	Precio S/.	Parcial S/.	
	Mano de Obra						
0101010003	OPERARIO	hh	1.0000	0.0250	28.46	0.71	
0101010004	OFICIAL	hh	0.5000	0.0125	22.40	0.28	
0101010005	PEON	hh	2.0000	0.0500	20.29	1.01	
						2.00	
	Equipos						
0301010006	HERRAMIENTAS MANUALES	%mo		3.0000	2.00	0.06	
03011800020002	TRACTOR DE ORUGAS DE 300-330 HP	hm	1.0000	0.0250	729.50	18.24	
						18.30	
Partida	03.01	LIMPIEZA Y DESCOLMATACIÓN DE CAUCE DE RIO					
Rendimiento	m3/DIA	850.0000		EQ. 850.0000	Costo unitario directo por : m3	7.33	
Código	Descripción Recurso	Unidad	Cuadrilla	Cantidad	Precio S/.	Parcial S/.	
	Mano de Obra						
0101010003	OPERARIO	hh	1.0000	0.0094	28.46	0.27	
0101010005	PEON	hh	1.0000	0.0094	20.29	0.19	
						0.46	
	Equipos						
0301010006	HERRAMIENTAS MANUALES	%mo		3.0000	0.46	0.01	
03011800020002	TRACTOR DE ORUGAS DE 300-330 HP	hm	1.0000	0.0094	729.50	6.86	
						6.87	



Partida	03.02	CONFORMACION DE DIQUE SECO C/ MAQUINARIA CON MATERIAL PROPIO					
Rendimiento	m3/DIA	810.0000	EQ. 810.0000	Costo unitario directo por : m3		7.65	
Código	Descripción Recurso	Unidad	Cuadrilla	Cantidad	Precio S/.	Parcial S/.	
	Mano de Obra						
0101010005	PEON	hh	1.0000	0.0099	20.29	0.20	
0101010010	OFICIAL (CONTROLADOR)	hh	1.0000	0.0099	22.40	0.22	
						0.42	
	Equipos						
0301010006	HERRAMIENTAS MANUALES	%mo		3.0000	0.42	0.01	
03011800020002	TRACTOR DE ORUGAS DE 300-330 HP	hm	1.0000	0.0099	729.50	7.22	
						7.23	
Partida	03.04	PERFILADO Y REFINE EN TALUD DE DIQUE					
Rendimiento	m2/DIA	1,200.0000	EQ. 1,200.0000	Costo unitario directo por : m2		3.95	
Código	Descripción Recurso	Unidad	Cuadrilla	Cantidad	Precio S/.	Parcial S/.	
	Mano de Obra						
0101010004	OFICIAL	hh	1.0000	0.0067	22.40	0.15	
0101010005	PEON	hh	2.0000	0.0133	20.29	0.27	
						0.42	
	Equipos						
0301010006	HERRAMIENTAS MANUALES	%mo		3.0000	0.42	0.01	
03011700010007	EXCAVADORA SOBRE ORUGAS 170 - 25 hm		1.0000	0.0067	525.13	3.52	
						3.53	
Partida	03.05	ELIMINACION DE MATERIAL EXCEDENTE D=5 km					
Rendimiento	m3/DIA	1,200.0000	EQ. 1,200.0000	Costo unitario directo por : m3		14.49	
Código	Descripción Recurso	Unidad	Cuadrilla	Cantidad	Precio S/.	Parcial S/.	
	Mano de Obra						
0101010005	PEON	hh	1.0000	0.0067	20.29	0.14	
0101010010	OFICIAL (CONTROLADOR)	hh	0.1000	0.0007	22.40	0.02	
						0.16	
	Equipos						
03011600010005	CARGADOR SOBRE LLANTAS DE 200 - 2 hm		1.0000	0.0067	399.70	2.68	
0301220010	CAMION VOLQUETE 6 x 4 330HP15 M3	hm	4.0000	0.0267	436.20	11.65	
						14.33	

NOTA: LOS ANALISIS DE COSTOS UNITARIOS SON REFERENCIALES, DEBIENDO SER LA FICHA TECNICA DEFINITIVA LA QUE DETERMINE LOS COSTOS UNITARIOS FINALES



Precios y cantidades de recursos requeridos por propuesta referencial

Obra LIMPIEZA Y DESCOLMATACIÓN PARA EL MANTENIMIENTO DEL CAUCE DE LA QUEBRADA HUARACAHUAYCCO, SECTOR LUCMA, DISTRITO VILCABAMBA, PROVINCIA LA CONVENCION, DEPARTAMENTO DE CUSCO.

Fecha 6/10/2025

Lugar SECTOR LUCMA, DISTRITO VILCABAMBA, PROVINCIA LA CONVENCION, DEPARTAMENTO DE CUSCO.

Código	Recurso	Unidad	Cantidad	Precio S/.	Parcial S/.
MANO DE OBRA					
0101010003	OPERARIO	hh	66.0390	28.46	1,879.47
0101010004	OFICIAL	hh	42.3580	22.40	948.82
0101010005	PEON	hh	281.9427	20.29	5,720.62
0101010010	OFICIAL (CONTROLADOR)	hh	37.9799	22.40	850.75
0101030000	TOPOGRAFO	hh	28.5600	29.42	840.24
01010300030003	AYUDANTE DE TOPOGRAFIA	hh	9.1800	22.40	205.63
					10,445.53
MATERIALES					
02040300010043	FIERRO 3/8"	var	0.2550	22.30	5.69
02041200010005	CLAVOS PARA MADERA CON CABEZA DE 3"	kg	7.5000	7.25	54.38
02041200010009	CLAVOS PARA MADERA CON CABEZA DE 2" A 4"	kg	2.0000	7.25	14.50
0204180008	CALAMINA GALVANIZADA e=0.14 mm	m2	24.0000	9.60	230.40
0207030001	HORMIGON	m3	0.4800	40.00	19.20
0213010001	CEMENTO PORTLAND TIPO I (42.5 kg)	bol	3.0360	30.00	91.08
02130300010003	YESO BOLSA 25 kg	bol	3.0600	20.00	61.20
0231010001	MADERA TORNILLO	p2	250.0000	7.00	1,750.00
0231040001	ESTACAS DE MADERA	und	51.0022	4.65	237.16
02310500010007	TRIPLAY LUPUNA E= 6 mm	m2	22.5000	17.24	387.90
0240020001	PINTURA ESMALTE	gal	0.3060	60.17	18.41
02901500260004	GIGANTOGRAFIA SEGUN DISEÑO	und	1.0000	650.00	650.00
					3,519.92
EQUIPOS					
0301000014	MIRAS	día	2.0400	17.36	35.41
0301000015	JALONES	día	4.0800	14.96	61.04
0301000022	ESTACION TOTAL	he	8.1600	23.48	191.60
0301000023	NIVEL TOPOGRAFICO	hm	20.4000	14.25	290.70



PERÚ

Ministerio
de Desarrollo Agrario
y Riego



0301010006	HERRAMIENTAS MANUALES	%mo			290.31
03011600010005	CARGADOR SOBRE LLANTAS DE 200 - 250 HP 4. yd3	hm	2.7914	399.70	1,115.72
03011700010007	EXCAVADORA SOBRE ORUGAS 170 - 250 HP 1	hm	27.0680	525.13	14,214.22
03011800020002	TRACTOR DE ORUGAS DE 300-330 HP	hm	84.6393	729.50	61,744.37
03012200010004	CAMION PLATAFORMA 4 x 6 300 HP 19 tn	hm	12.0000	452.00	5,424.00
0301220010	CAMION VOLQUETE 6 x 4 330HP15 M3	hm	11.1240	436.20	4,852.29
0301220011	CAMION SEMI TRAYLER 6 x4 330 HP 35 TN	hm	30.0000	420.43	12,612.90
					100,832.56
		Total	S/.	114,798.01	



C R O N O G R A M A

Proyecto: **LIMPIEZA Y DESCOLMATACIÓN PARA EL MANTENIMIENTO DEL CAUCE DE LA QUEBRADA HUARACAHUAYCCO, SECTOR LUCMA, DISTRITO VILCABAMBA, PROVINCIA LA CONVENCION,**

Fecha: **6/10/2025**

ITEM	ACTIVIDAD	UNID.	DIAS	PLAZO DE EJECUCION (DÍAS)							
				MES 01				MES 2			
				I	II	III	IV	I	II	III	IV
1.00	LIMPIEZA Y DESCOLMATACIÓN, L=505.00 m										
01.01	OBRAS PROVISIONALES										
01.01.01	CARTEL DE IDENTIFICACION DE LA ACTIVIDAD 3.60 x 4.80 m	und	1.00	<div></div>							
01.01.02	MOVILIZACION Y DESMOVILIZACION DE EQUIPOS Y MAQUINARIA	vje	1.00	<div></div>							
01.02	OBRAS PRELIMINARES										
01.02.01	RAMPAS DE ACCESO A LA ACTIVIDAD	m3	1	<div></div>			<div></div>				
01.02.02	TRAZO Y REPLANTEO	km	3.00	<div></div>							
01.02.03	CONTROL TOPOGRAFICO	km	1.00	<div></div>							
01.03	MOVIMIENTO DE TIERRAS										
01.03.01	LIMPIEZA Y DESCOLMATACION DE CAUCE DE RIO	m3	5.00	<div></div>							
01.03.03	CONFORMACION Y PERFILADO DE DIQUE CON MATERIAL PROPIO	m3	5.00		<div></div>						
01.03.04	PERFILADO Y REFINE EN TALUD DE DIQUE	m2	4.00			<div></div>					
01.03.05	ELIMINACION DE MATERIAL EXCEDENTE D=5 Km	m3	1.00				<div></div>				



MOVILIZACIÓN Y DESMOVILIZACIÓN DE MAQUINARIA

TIEMPO A LA ACTIVIDAD = 1.50 Hr

TIEMPO A LA CANTERA = 1.00 Hr

TIPO DE MÁQUINA	CANT. (UND)	TIEMPO HORAS (IDA Y VUELTA)
VEHÍCULOS TRANSPORTABLES		
CAMION SEMITRAYLER 6 X 4 330 HP 35 ton		27.00
TRACTOR DE ORUGAS DE 310 HP	4	12.00
EXCAVADORA SOBRE ORUGAS 325 HP 2.0-3.8 yd3 (ACTIVIDAD)	4	12.00
EXCAVADORA SOBRE ORUGAS (CANTERA)		
CARGADOR SOBRE LLANTAS DE 200-250 HP 4.6 yd3	1	3.00
CAMION PLATAFORMA 4 X 2 122 HP 8 ton		
VEHÍCULOS AUTO TRANSPORTABLES		
CAMION VOLQUETE DE 6X4 15 m3	4	12.00
CAMION CISTERNA 4 X 2 (AGUA) 122 HP 2,000 gl	1	3.00
CAMIONETA 4X4 PICK-UP	1	3.00